

Das Modul für die perfekte Terminorganisation

- Schnelle und intuitive Terminvergabe von jedem Platz der Praxis
- Konsequente Einhaltung der Praxisorganisation
- Optimierte Steuerung und Kontrolle der Praxisabläufe
- Perfekt verzahnte Terminvergabe für eine optimale Kapazitätsauslastung
- Kostensenkung durch effizientes Zeitmanagement
- Beliebige Analysemöglichkeiten für unverzichtbare betriebswirtschaftliche Auswertungen

CompuMED M1 Software-Module:

- zeitsparend
- kostensenkend
- sicher

CompuMED



CompuMED M1 Praxisorganisation – schnell, sicher, optimiert

CompuMED M1 bietet ein hohes Maß an Bedienkomfort und Flexibilität in Kombination mit prozessorientierten Arbeitsabläufen und integrierter, sektorübergreifender Kommunikation!

CompuMED M1 Wirtschaftlichkeit durch Controlling

CompuMED M1 ermöglicht Effizienz und Transparenz durch umfangreiche Qualitätssicherung bei medizinischen und wirtschaftlichen Abläufen!

CompuMED M1 Spitzenleistung zum fairen Preis

CompuMED M1 bietet die optimale technische Basis und alle Funktionen für die heutige, moderne Praxisführung und unterstützt alle Anforderungen der neuen Versorgungsstrukturen!

CompuMED M1 PraxisManager: Optimale Termin- und Aufgabensteuerung.

Der CompuMED M1 PraxisManager steigert die Auslastung der Praxis. Er ermöglicht die stressfreie Bewältigung der täglichen Abläufe durch intuitive Bedienung von jedem Arbeitsplatz aus.

Der CompuMED M1 PraxisManager kann individuell auf die Organisation Ihrer Praxis abgestimmt werden. Ihre Vorgaben dienen als zentrale Steuerungselemente, z. B.:

- Möglichkeit von Parallelbehandlungen
- Zeitliche und räumliche Vorgaben für die Behandlung
- Koordination von Arbeitszeiten

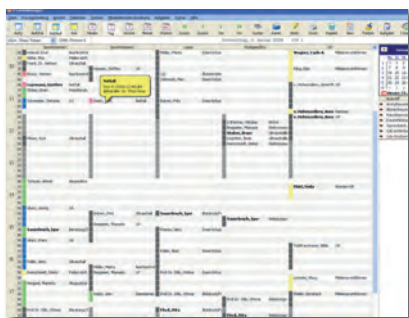

Effiziente Terminvergabe

Die automatische Terminvergabe ist der Schlüssel zur Ablaufoptimierung, da hier die praxisindividuellen Organisationskriterien angewendet werden und so eine optimale Integration der Patiententermine in den Praxisablauf erfolgt. Auch Terminverschiebungen oder Terminketten erfolgen hier in kürzester Zeit.

Die Terminübersicht zeigt auf einen Blick die Tagesplanung mit den bestellten Patienten sowie deren geplante Behandlung im jeweiligen Behandlungszimmer. Farbige Markierungen kennzeichnen zudem unterschiedliche Leistungsgruppen, Behandler oder deren Auslastung. Die Terminliste gibt auf vielfältige Art Auskunft über Zimmerbelegung oder Termine pro Behandler.

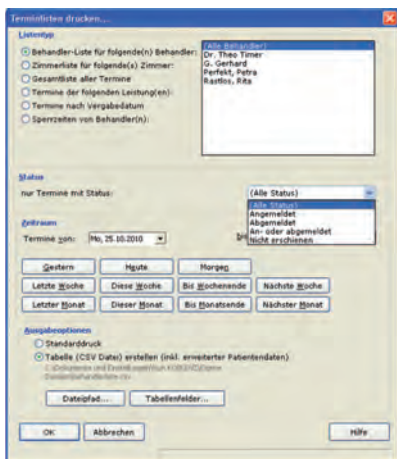

Übersichtliche Wartezimmerorganisation

Das „Wartezimmer“ liefert auf einen Blick eine Übersicht der behandelten, anwesenden und verspäteten Patienten – vorsortiert nach Zimmern und Behandlern.

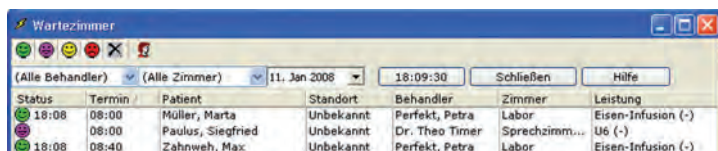

Hilfreiche Telefonliste

In der Telefonliste können alle Termine eines gewünschten Zeitraumes übersichtlich dargestellt werden. Fällt ein Behandler aus, können die Patienten über die „Umbestellungsliste“ einfach und schnell auf neue Termine verteilt werden. Die Benachrichtigung kann über E-Mail, SMS oder Telefon erfolgen.

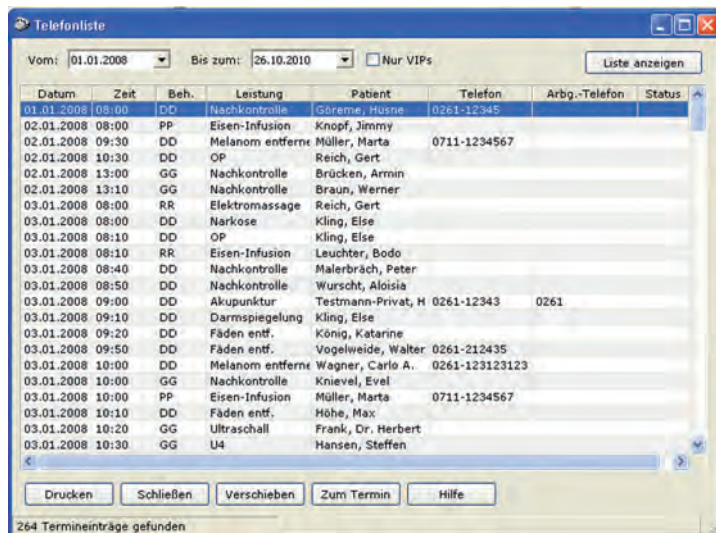

Umfassende Möglichkeiten

CompuMED M1 PraxisManager führt alle wichtigen Informationen für die perfekte Praxisorganisation zusammen. Die schnelle Informationssuche sowie deren flexible Zusammenstellung ist ein deutlicher Vorteil gegenüber dem manuell geführten Terminbuch. Mit der leistungsfähigen und flexiblen Terminanalyse durchleuchten und optimieren Sie mit geringem Aufwand die Terminstruktur Ihrer Praxis. Das Modul erlaubt sowohl den analysierenden Blick in die Vergangenheit als auch die Planung für die Zukunft. Rechtzeitige Korrekturen bei Abläufen und Entwicklungen sind damit möglich. Dabei helfen die grafisch beliebig variierbaren Statistiken.

Nahezu alle im System gespeicherten Parameter wie Zimmer, Behandler, Leistungen, Leistungsarten, geschätzter Verdienst, Behandlungsdauer etc. können vielfältig verglichen und ausgewertet werden. Auch Trendrechnungen sind möglich. Alle Statistiken können zur weiteren Bearbeitung in Microsoft Excel exportiert werden.

Die automatische Terminvergabe

Die automatische Terminsuche ist für Sie der Schlüssel zu einem wirtschaftlich optimierten Zeitmanagement. Sie ermöglicht es dem Praxispersonal jederzeit und von jeder Arbeitsstation aus Termine zu vergeben, die den Vorgaben des Praxisinhabers perfekt entsprechen. Auch für ungeschultes Personal ist die Terminvergabe schnell und ohne genaue Kenntnisse des Praxisablaufes fehlerfrei zu erledigen. Durch die kontrollierte Planung und die konsequente Vermeidung von Lücken im Tagesablauf, wird sowohl die Zufriedenheit Ihrer Patienten erhöht (weniger Wartezeit) als auch persönliche Freiräume für das Personal geschaffen. Der Behandlungstag wird stressfrei und weniger hektisch verlaufen.