

Funktionalität wächst mit dem Praxisanspruch.

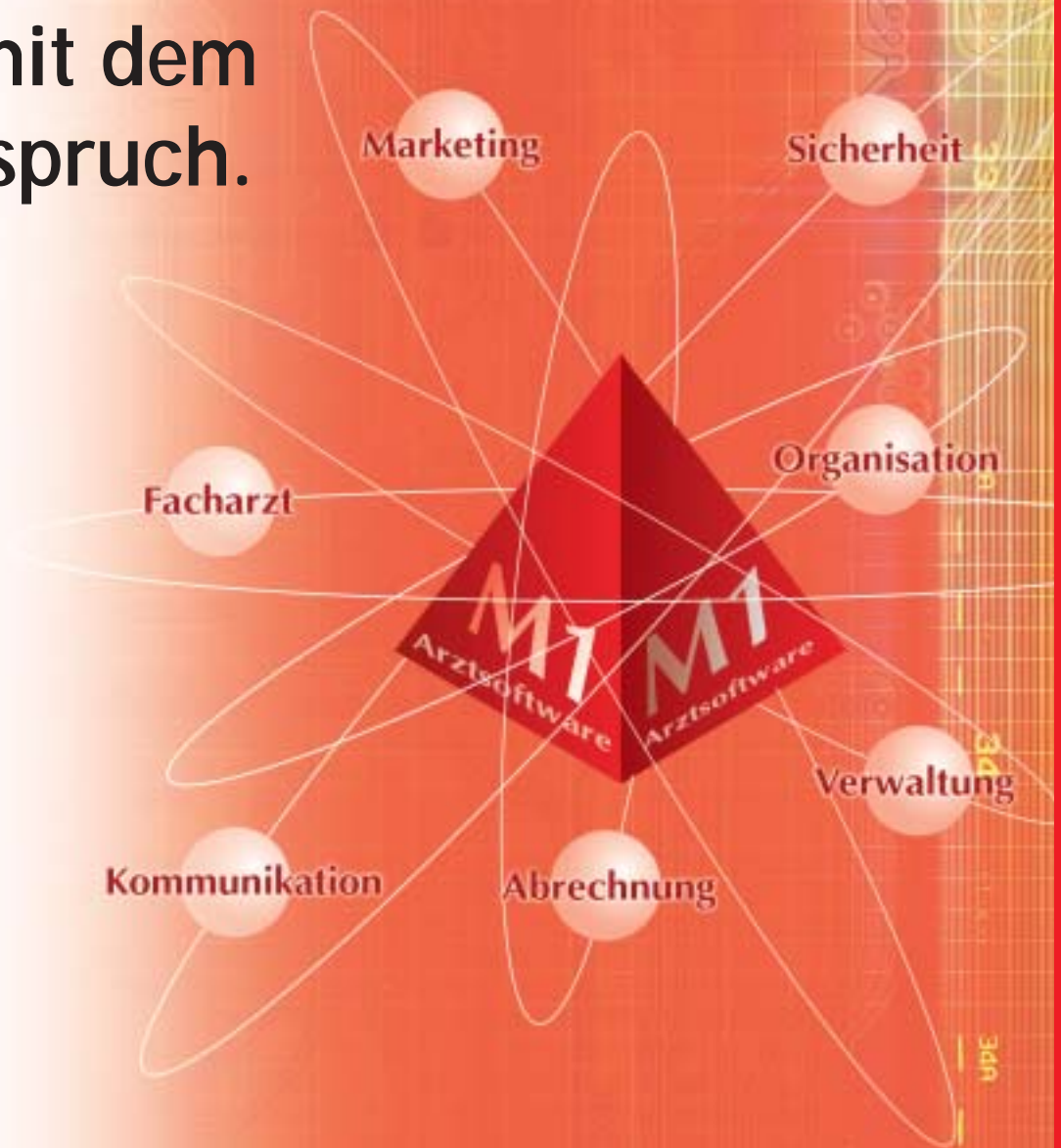

CompuMED
No. 1 in der Branche



Arztsoftware

Sicher einfach. Einfach sicher.

- Windowslösung
- Modulare Vielfalt
- Investitionsschutz
- Grenzenlose Freiheit
- Niedrige Einstiegsbarrieren
- Prozessorientiertes Praxismanagement

▲ M1 Arztsoftware

CompuMED: Die Zukunft spricht M1.

Eigentlich steht bei Ihnen als Arzt und Ihrem Team der Patient im Aufgabekern. Sie als Arzt müssen aber heute neben diesem, eine Vielzahl von verbundenen Ablaufprozessen in der Praxis überschauen, organisieren und sicherstellen.

M1 erfüllt diesen Anspruch weit über die Grenzen von Verwalten und Abrechnen hinaus. M1 bietet Wirtschaftlichkeit, Effizienz und Transparenz in allen Anforderungen, mit grenzenloser, kommunikativer Freiheit, sowie niedrige Einstiegsbarrieren, passend zu jedem Investitionsgefüge, mit Mehrwert und vollen Investitionsschutz.

Die modulare M1-Generation von CompuMED deckt und unterstützt alle internen, sowie externen Praxisanforderungen ab, die heute und zukünftig anfallen.

CompuMED steht damit sicher in seiner Rolle als Marktführer an der Seite des Arztes.

M1: Einfach arbeiten

Einheitliche Bedienungsführung

Standardisierte durchgängige Oberflächen auf allen Arbeitsebenen. Einfache Symbolik und Befehle. Schnelle Navigation bei Regelaufgaben in mehreren parallelen Sichtfenstern.

Fazit: Geringe Einarbeitungszeit

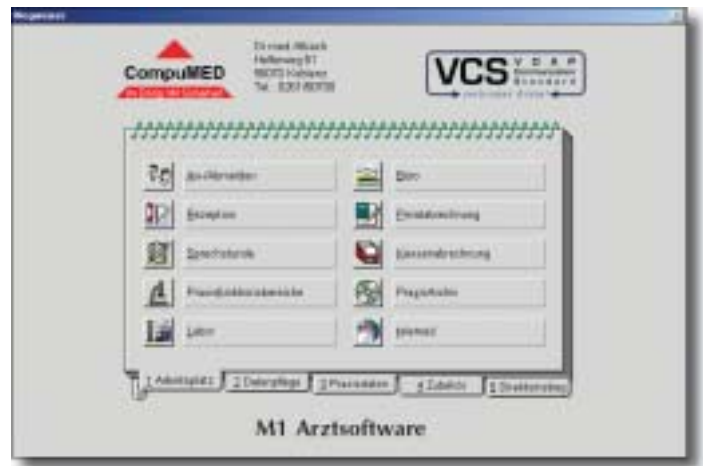

M1: Prozessorientiert

Technologien, Gesetze und Abläufe ändern sich im Gesundheitswesen stetig. M1 hat die Intelligenz und das Know-how sich stets anzupassen.

Vom Kern bietet M1 alle Funktionalitäten, die in der heutigen, modernen Praxisführung erforderlich sind, ganz gleich welche Fachrichtung es betrifft.

M1 hebt sich deutlich von marktüblichen Systemen ab, durch sein umfangreiches Modul-Programm, was stetig erweitert oder angepasst wird. Das heißt für die Praxis, erweiterte Funktionalitäten in fachspezifischen oder technologischen Entwicklungen, die mit wenig Aufwand und geringer Zusatzinvestition nachrüstbar bzw. erweiterbar sind.

Dadurch erhält die Praxis ein Standardinstrument, was ein Höchstmaß an Freude, individueller Flexibilität und Wirtschaftlichkeit bietet.



M1 ist die im Markt mit stabilste, sicherste und vielseitigste Software, die auf der 32bit Windows-Technologie mit sicherer ORACLE Datenbank aufsetzt und bereits viele Praxen vertrauen.

Vertrauen auch Sie uns!

Alles drin, alles kann und noch mehr für dran.

M1 ist prozessorientiert

- Patienten-Stammdatenverwaltung
- Kostenträger- und Hausarztanzeige
- Kostenträgerstammdatei
- Formulardruck inkl. -generator
- Elektronische Karteikarte mit Filterfunktion
- Makrofunktion
- Freie Gestaltung der Patientenkarteikarte
- Grafische Befundung
- Medikamentendatenbank
- Ziffern Direktkontrolle
- Textverarbeitung über MS Word
- Direktaufruf der Patientenkartei aus Listen
- Labordatenübertragung einschl. LDT
- Zifferndatei EBM (EGO/BMÄ), GOÄ / UV-GOÄ

Sicherheit

- Diagnosedatei (ICD)
- Fehlerprotokollliste
- Recallverfahren
- Terminplanung
- Wartezimmer
- Tagesliste
- Selektions-Programm
- Elektronisches Handbuch
- Praxisgebühr
- ...

M1 rechnet ab

- Ambulant, Stationär, Privat, Notfall / Vertretung und BG
- Kassen (KVDT) inkl. Mahnwesen
- Krankenscheine/Versichertenkarte
- KBV ADT Prüfmodul / Kryptomodul
- PRIVAT inkl. Mahnwesen
- Privatärztliche Verrechnungsstelle
- BG inkl. Dale-UV, AODT, BKN (Bundesknappschaft)
- IGeL
- Online

M1 ist flexibel

- Umfangreiche Facharzt-Module
- Disease-Management
- Modulerweiterungen zu integrierten M1-Funktionen wie z.B. Terminverwaltung, Statistik, Zeit-Management und KV-Abrechnungsverfahren
- Gemeinschaftspraxis / Praxisgemeinschaft
- Notfallpraxis / Praxisnetz
- Kommunikationslösungen z.B. VCS
- Marketing-Tools z.B. Telefonie
- Sicherheits-Tools z.B. Virenschutz / Datensicherung
- Schnittstellen für sichere Datentransfers
- GDT Geräteanbindungen
- Hausbesuchslösungen
- HEIM-Arbeitsplatzlösungen
- Sprachverarbeitung
- ...

M1 ist technisch up to date

- Reines Windows-Betriebssystem bis einschl. MS Windows XP
- ORACLE Datenbank
- Chipkarten-Leser Anschluss
- Scanner-Anschluss
- WLAN Lösung
- ...

und vieles mehr...

Wir sind sicher wir haben Ihre Lösung.

Grenzen? Welche Grenzen?
Sprechen wir darüber und lassen
Sie sich umfangreich beraten.

CompuMED

Ihr Erfolg. Mit Sicherheit.



M1: Service pur.

Auch im Service des Hauses CompuMED hat der Arzt deutliche Vorzüge und Stärken:

- Geregelt Software-Updates und Sonder-Updates bei Neuerungen im schnellen Zustellservice oder direkt Online über geschützte Bereiche (empfehlenswert).
- Qualifizierte Telefon-Hotline direkt vom Hersteller durch geschultes und qualifiziertes Personal. Über normale Ortsrufnummer. Plus zusätzliche Email und Telefax-Hotline.
- Schnelle Servicebetreuung vor Ort über ein bundesweit flächendeckendes, geschultes und qualifiziertes M1-Servicepartner-Netz.
- Sonderkonditionen bei neuen M1- Modulen inkl. Beratung.
- Know-how-Transfer überregionalen Praxis-Marketings mit Tipps von Marketing-Fachleuten.
- Regelmäßige Informationen über aktuelle Neuerungen im Gesundheitswesen und bei M1-Entwicklungen.
- Interessenvertretung der Ärztegemeinschaft über Verbandszugehörigkeiten und politischen Instanzen.
- CompuMED Beratungs-Gutschein in allen Hardwarefragen durch unsere Servicepartner.

Und immer wieder weitere und gesonderte Service-Angebote.

CompuMED
Ihr Erfolg. Mit Sicherheit.



Arztsoftware

Sicher einfach. Einfach sicher.

Fragen?

Fragen an uns sind ebenso unverbindlich wie eine persönliche Erstberatung, wo Sie ganz sicher Ihre Praxislösung erkennen werden.

Anruf, Fax oder Email genügt.

Ja, wir möchten M1 näher kennen lernen.

Ein M1-Berater oder ein M1-Partner möchte uns bitte in der Praxis anrufen und einen Termin vereinbaren.

Telefon:

Drücken Sie CompuMED Ihren Stempel auf!

CompuMED Praxiscomputer
GmbH & Co. KG
Maria Trost 21
56070 Koblenz

Telefon:
(02 61) 80 700 400

Telefax:
(02 61) 80 700 441

E-Mail:
reflex@compugroup.com

Internet:
www.compumed.de